



國軍退除役官兵輔導委員會臺東農場
欣欣向農計畫 招生簡章



(知本班第四期)

中華民國 112 年 08 月

壹、計畫目的

以培養具基礎農作能力的「農耕士」為著眼，復以「你種田，我找地」的資源挹注，積極尋找鏈結「產地到餐桌」的銷售通路，落實榮民從農的目標。

貳、實施內容

一、計畫期程

(一)報名期：112年08月14日至112年08月28日止。

(二)錄取人員通知並辦理報到事宜：112年09月01日至112年09月05日止。

(三)農作期(預定)：自112年10月16日至113年05月15日，全期7個月至少農作240小時，期滿後須於1個月內將場地整理完畢辦理點交。

二、土地位置

知本分場內土地：優先提供12單位田區約3分地辦理農作(下圖編號1~12田區)，依訓員人數調整耕作面積，地址為台東縣台東市知本路二段370號。



三、農作面積

(一)每人基本提供1個田區單位，若報名人數未額滿，開放當期召訓人員申請閒置田區。

(二)田區以報名編號順序安排。

四、 農業經營項目

召訓人員可自行決定耕作方式及耕種短期作物種類(不可栽種果樹等長期作物)，不限單一作物，且知本分場內土地限以有機方式耕作，違者取消參與資格，訓員需於結訓時提供自產農產品，以配合本場辦理結訓活動。

五、 農場提供

(一)農作機具

1. 農場提供簡易農作器材，如大鋤頭、鐮刀、雨鞋、手套、斗笠等(註：因每種作物需用資材不一，訓員須自備需用肥料及資材)。
2. 農機動力機器如中耕機及割草機，以申請借用為原則。
3. 除個人裝備外，團體裝備機具結訓後須繳回供下期人員使用。

(二)專業師資指導：農場辦理約 50 小時技術輔導課程(含業界參訪活動)，訓員每人每月至少需參與一門課程，全期上課時數需滿百分之六十以上(30 小時以上)。

(三)農作證明：結訓後核發實務從農時數證明。本計畫農業專業訓練擬於訓後向農委會申請國產署「國有耕地放租作業注意事項」第 17 點(七)之農業專業訓練範疇。案經農委會審核通過後，結訓訓員需要辦理相關承租作業，可向本場申請本案審核通過之公文影本為憑。

(四)委營機會媒合：訓員若有意長期從事農作，訓期及結訓後農場積極媒合待委營土地，會協助媒合委營本場經管之土地。

參、 計費相關

一、 土地利用：

錄取本計畫之訓員須與本場簽定欣欣向農計畫契約及訓員公約，並繳交保證金及土地利用費：

- (一)保證金：參與本計畫須繳交保證金 3,500 元，需於通知錄取次日起 5 日內(不含例假日)繳交並簽約。契約期間屆滿後，經確認無誤且無應扣款事由後，無息退還保證金。
- (二)土地利用費：知本分場內土地為 12 單位小田區，每單位田區(約 300 平方公尺)7 個月農作期土地利用費為 1,200 元(土地利用費依實際使用面積做比例調整)，並於契約生效日次日 5 日內(不含例假日)全額給付不退還。

二、 房舍使用：

有住房需求之訓員須與本場簽定房舍利用契約書及房舍公約，並繳交房舍使用費及擔保金：

(一)雅房：

1. 農場提供3房雅房，每房每月酌收清潔管理費2,000元與水電費500元，總計2,500元/月。
2. 擔保金：入住前應先繳納擔保金4,000元，需於通知錄取日起5日內(不含例假日)繳交並簽約。契約期間屆滿後，經確認無誤且無應扣款事由後，無息退還擔保金。

(二)休息室(僅開放於平日8時至17時使用)：提供3床位，每床每月酌收清潔管理費500元與水電費200元，總計700元/月。

(三)若申請人數超過可供床位數，以戶籍地址非設籍辦班縣市(知本班隊為台東縣)境內者優先，仍逾3位則以報到當日現場抽籤決定。

肆、 注意事項

一、 簽到及農作

- (一)每次出席須簽到及簽退登記時數，每週至少簽到(退)1次。
- (二)每月至少農作25小時，全期7個月須農作滿240小時。

二、 排定專家輔導訪視時段不可缺席。

三、 若須於下班時段(夜間及假日)上工，請登記簽到退時間，並善盡維護場區安全之責任，做好出入門禁管理。

四、 退訓

- (一)全期約28週，若累計5週未到，即予退訓並沒收保證金。
- (二)違反場區規範或契約規範情節重大，且屢勸不聽者，收到違規通知勸導單累計3次，即予退訓並沒收保證金。

伍、 招募員額

一、 本期招募12名(逾12名則彈性增額1至6名，增額後仍未錄取者入候補名單)。

二、 遴選標準：

(一)第一步驟：年齡限18歲以上，身分確認是否為第一或二類退除役官兵或退除役官兵其眷屬，前者為優先，眷屬順序則以配偶、子女及遺眷依序錄取。

第二步驟：確認是否為「農民健康保險條例」被保險者。

第三步驟：查明近三年是否曾參與輔導會職訓中心或榮服處所辦之農訓課程者優先，參與會外機構農訓課程者次之，未參與過農訓相關課程者再次之。

(二)具相同順位者，以報名先後順序錄取。

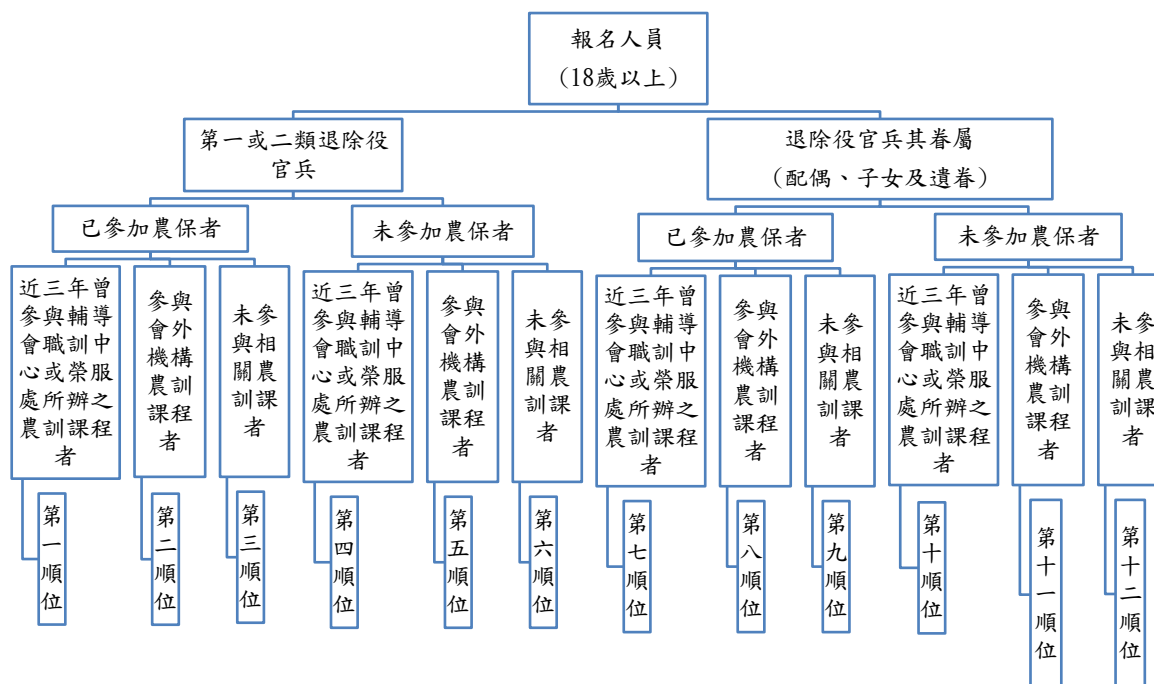

三、公告作業：

- (一)承辦單位於遴選後，正取及備取名單公告於臺東農場行政網站 (<http://taitungfarm.gov.tw/>)，並以電話及書面通知。
- (二)正取人員須於公告後，於承辦單位通知之期限內與本場簽訂契約書及繳交保證金；未於期限內簽訂者視同放棄，其名額依備取名單序位遞補。

陸、報名方式

- 一、受理期間：112年08月14日至112年08月28日止(以郵戳為憑)。
 - (一)承辦單位：國軍退除役官兵輔導委員會臺東農場產銷組。
 - (二)受理方式：應填具申請報名表，親送、郵寄或傳真紙本至池上場部報名(傳真者請於入選後提供資料正本)。
- 二、諮詢電話：池上場部 089-862028 分機 27 邱副技師。
- 三、傳真電話：089-863081。
- 四、郵寄地址：95844 台東縣池上鄉新興村 104 號 (收件人：欣欣向農承辦人 邱副技師)。

柒、其他事項

主辦單位將替訓員保險，請配合提供相關資料；主辦單位保留計畫規劃內容更動、調整之權利。

國軍退除役官兵輔導委員會臺東農場

欣欣向農計畫報名表

➤ 報名期：112年08月14日至112年08月28日止(以郵戳為憑)。

※各欄位務必正楷清楚填寫或勾選，資料不清致影響權益者須自行負責

編號	(由主辦填寫)				
申請人姓名	相片黏貼處				
性別				<input type="checkbox"/> 男 <input type="checkbox"/> 女	
身分證字號					
身分別				<input type="checkbox"/> 第一類退役官兵 <input type="checkbox"/> 第二類退役官兵 <input type="checkbox"/> 榮民眷屬(配偶、子女及遺眷) <input type="checkbox"/> 其他_____	
出生日期				民國 年 月 日	
具有農保資格	<input type="checkbox"/> 有，請附證明文件 <input type="checkbox"/> 無				
曾參與相關農訓課程可提出證明者	<input type="checkbox"/> 有，班隊名稱_____ (請附證明文件) <input type="checkbox"/> 無				
連絡電話	(日)	(夜)	(手機)		
通訊地址	□□□				
戶籍地址	□□□				
電子信箱					
預計栽種之短期作物(不可栽種果樹等長期作物)					
是否有使用雅房床位需求(以偏遠地區者優先)		<input type="checkbox"/> 是，每月酌收 2,500 元 <input type="checkbox"/> 否			
是否有使用休息室床位需求		<input type="checkbox"/> 是，每月酌收 700 元 <input type="checkbox"/> 否			
是否可配合居家視訊上課(疫情警戒備用)		<input type="checkbox"/> 是 <input type="checkbox"/> 否			
緊急聯絡人姓名			緊急聯絡人關係		

緊急聯絡人電話	(日)	(夜)	(手機)
緊急聯絡人地址	□□□		
身份證影本黏貼處(正面)		身份證影本黏貼處(背面)	
榮民證影本黏貼處(正面)		榮民證影本黏貼處(背面)	
本報名資料僅供輔導會所屬機關運用，以從事職業訓練及就業服務。	申請人確認簽名		
	收件時間	(由主辦填寫)	

備註：

1. 諮詢電話：池上場部 089-862028 分機 27 邱副技師
2. 傳真電話：089-863081 (傳真者請於正式錄取後補繳報名表正本)
3. 郵寄地址：95844 台東縣池上鄉新興村 104 號 (收件人：欣欣向農承辦人 邱副技師)